

Soluções à sua medida...

EC.1 | ADUELA/ARO DE PORTA

EC.1.1 | Aduela / Aro de Porta de Madeira Maciça

EC.1.2 | Aduela / Aro de Porta em Contraplacado

ADUELA/ARO DE PORTA

EC.1 | ADUELA/ARO DE PORTA

Elemento estruturante do Portaro (ver EC.4 e EC.5), pode ser fornecido em vários tipos de madeira, com base em madeira maciça ou em contraplacado revestido a folha de madeira.

EC.1.1 | ADUELA/ARO DE PORTA EM MADEIRA MACIÇA

Peça moldada em madeira maciça, com encaixe para as guarnições (ver EC.2) e batente em borracha.



PINHO



CARVALHO



FAIA VAPORIZADA

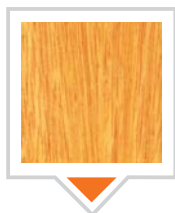

CEREJEIRA BRASILEIRA

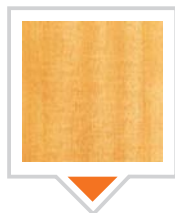

TOLA

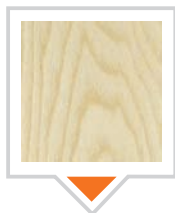

FREIXO AMERICANO

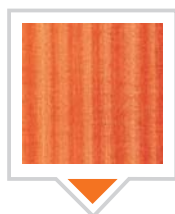

MOGNO SAPELLI



IZOMBÉ



KAMBALA



SUCUPIRA

ALTURA	LARGURA	ESPESSURA
2,10m	10cm	30mm
	11cm	
	12cm	
	13cm	
	14cm	
2,20m	15cm	
	16cm	
	17cm	
	>17cm sob consulta	

Outras madeiras e medidas sob consulta

EC.1.2 | ADUELA/ARO DE PORTA EM CONTRAPLACADO

Peça moldada com base em contraplacado (ver DM.3) e revestida a folha natural de madeira, com encaixe para as guarnições (ver EC.2) e batente em borracha.



ADUELA EM CPL



ADUELA FOLHEADA



ADUELA FOLHEADA



FAIA VAPORIZADA



CARVALHO



MOGNO SAPELLI



CEREJEIRA AMERICANA



WENGHÉ



SUCUPIRA



CARVALHO RW



WENGHÉ RW

ALTURA	LARGURA	ESPESSURA
2,20m	7cm	30mm
	9cm	
	11cm	
	12cm	
	13cm	
	14cm	
	15cm	
	16cm	
	18cm	

Outras madeiras e medidas sob consulta

